Автор: Доберман
10.12.2012 20:39 - Обновлено 23.01.2013 09:06

Привет Всем))))))))))))

Как то выставлялся пост, он здесь: **Способный услышать Вечное**

Человек- способный услышать Вечное

Тут, сижу, читаю, и что я вижу:

На санскрите Человека называют *пуруша*. Само слово сложно перевести и оно имеет три значения. Его можно перевести тремя разными способами.

1. Пуруша можно произнести как пур-у- ша:*"восход солнца....тот кто полон света".*
2. Пуруша можно ещё произнести как пуру-ша:*"наполненный мудростью и вечным счастьем небожитель"*
3. и третье произношение пу-руша:*"тот, кто избавился от страстей и обрёл бессмертие"*

.....просто улёт))))))))))))))))))

Человек- избавившийся от страстей и обретший бессмертие, полный света, мудрости и вечным счастьем, слышащий Вечное…….. Небожитель

Жизнь- это возможность. Вы можете использовать её, можете злоупотребить ею, а можете упустить. Всё целиком зависит от вас. Кроме вас никто не несёт ответственности. Ответственны только вы- Человеки.....))))))))))

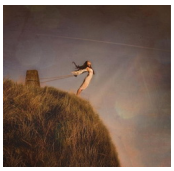

Как я искал Мастера

Центр "СемиЗнание"

За чашкой чая

Доберман